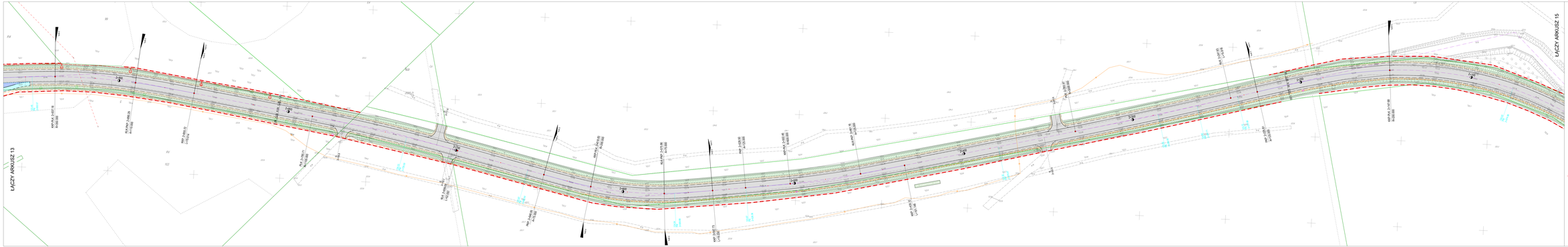

Rozbudowa dróg powiatowych nr 2509W; 2510W i 2586W w gm. Czarnia i Myszyniec

ARKUSZ 14
SKALA 1:500

LEGENDA:

Projektowane:

- Nawierzchnia z betonu asfaltowego - jezdnia, pobocza utwardzone, zjazdy
- Nawierzchnia z kruszywa - pobocza, zjazdy
- Chodnik z kostki betonowej
- Zatoka autobusowa z kostki betonowej
- Skarpy / Zerzeca
- Wbrukany chodnik
- Wbrukany zjazd
- Krawędź jezdni
- Krawędź pobocza utwardzonego
- Krawędź pobocza kruszywnego
- Krawężnik 30x30 cm
- Krawężnik 30x22 cm
- Obrzeże 8x20 cm
- Ogranik betonowy 12x25 cm
- Projekt
- Projektowana linia rozgraniczająca pasa drogowego (PRD)

Projektowane sieci uzbrojenia terenu:

- Sieć elektroenergetyczna kablowa nN 0,4kV - utwierdzenie drogowe wraz ze słupami
- Sieć elektroenergetyczna kablowa nN 0,4kV - złącze kablowe
- Sieć elektroenergetyczna kablowa nN 0,4kV
- Kanał technologiczny
- Napowietrzna sieć telekomunikacyjna

Istniejące sieci uzbrojenia terenu do likwidacji

- Sieć telekomunikacyjna napowietrzna - wraz ze słupami
- Sieć elektroenergetyczna napowietrzna - wraz ze słupami
- Sieć elektroenergetyczna kablowa nN 0,4kV

DROGOWIEC Sp. z o.o.	P. P. H.	Biuro Projektowe ul. Ks. Stanisława Kostki 4/2 07-410 Ostrołęka	
NAZWA OBIEKTU	Rozbudowa dróg powiatowych nr 2509W; 2510W i 2586W w gm. Czarnia i Myszyniec		
LOKALIZACJA	PRZYGRANICZNA GMINA CZARNIA		Skala: 1:500
			Data: 11.2.2
BRANŻA NR 0	PROJEKT ZAGOSPODAROWANIA TERENU		Nr rys. 14
			Arkusz: 1
ZESPÓŁ AUTORSKI:			
Kierownik Projektu:			Data: 2017
Projektant:			
Projektant:			
Projektant:		