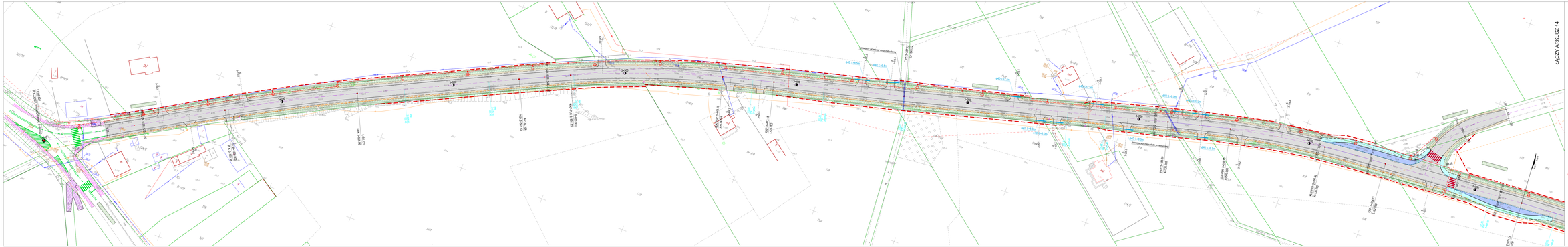

Rozbudowa dróg powiatowych nr 2509W; 2510W i 2586W w gm. Czarnia i Myszyniec

ARKUSZ 13
SKALA 1:500

LEGENDA:

Projektowane:

- Nawierzchnia z betonu asfaltowego - jezdnia, pobocza utwardzone, zjazdy
- Nawierzchnia z kruszywa - pobocza, zjazdy
- Zieleń wysokopienna (cisowa)
- Zieleń niskobaumowa i krzewy ozdobne
- Skarpy - Żiwiec
- Istniejący chodnik
- Istniejący zjazd
- Krawędź jezdni
- Krawędź pobocza utwardzonego
- Krawędź pobocza kruszywowego
- Krawężnik 20x30 cm
- Krawężnik 15x30 cm
- Obrzeże 8x30 cm
- Ogranik betonowy 12x30 cm
- Przepusty
- Projektowana trzia ingwentizująca pasa drogowego (ZRID)

Projektowana sieć odbrojenia terenu:

- Sieć elektroenergetyczna kablowa nN EAV - oświetlenie drogowe wraz ze złączem
- Sieć elektroenergetyczna kablowa nN EAV - złącze kablowe
- Sieć elektroenergetyczna kablowa nN EAV
- Słup oświetleniowy
- Napowietrzna sieć telekomunikacyjna

Istniejąca sieć odbrojenia terenu do likwidacji

- Sieć telekomunikacyjna napowietrzna - wraz ze słupami
- Sieć elektroenergetyczna napowietrzna - wraz ze słupami
- Sieć elektroenergetyczna kablowa nN EAV

SKOKOWIEC Sp. z o.o.	Biuro Projektowe ul. Ks. Piotra Ściegiennego 3, 07-410 Ostrołęka, tel. 29 760 22 00, www.skokowiec.pl
SKZK - 3303/13	Rozbudowa dróg powiatowych nr 2509W; 2510W i 2586W w gm. Czarnia i Myszyniec
STADIUM	PROJEKT WYKONAWCZY
SKZK - RYS.	RYSUNEK ZAGOSPODAROWANIA TERENU
SKALA	1:500
DATA	Styczeń 2014
SPRAWDZIŁ:	
Wiesław Bogdanski	
OPRACOWAŁ:	
Tomasz Kamiński	
Jan Ks. Piotr Ściegienny	
Jan Ks. Piotr Ściegienny	
Jan Ks. Piotr Ściegienny